

# 機械・医工学コース

大学院工学研究科 ロボティクス専攻 医療福祉工学分野

大学院医工学研究科 医療福祉工学分野

## 田中(真)・奥山研究室

教授 田中真美 准教授 奥山武志

場所 工学部管理棟1階 田中(真)・奥山研究室

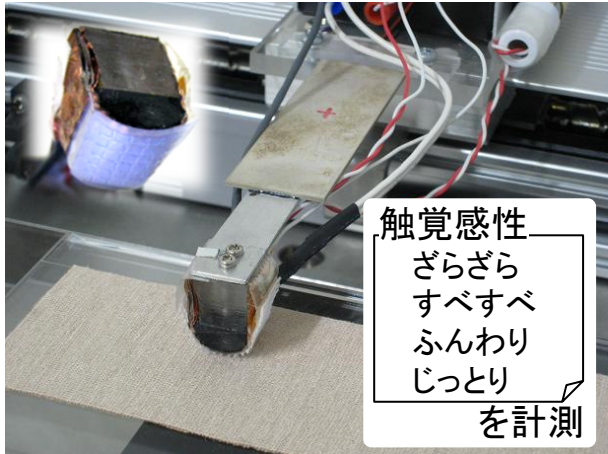

インテリジェント人工指

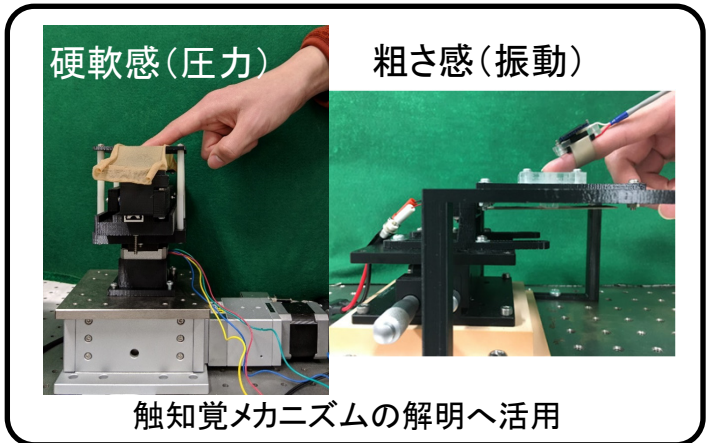

触感呈示装置

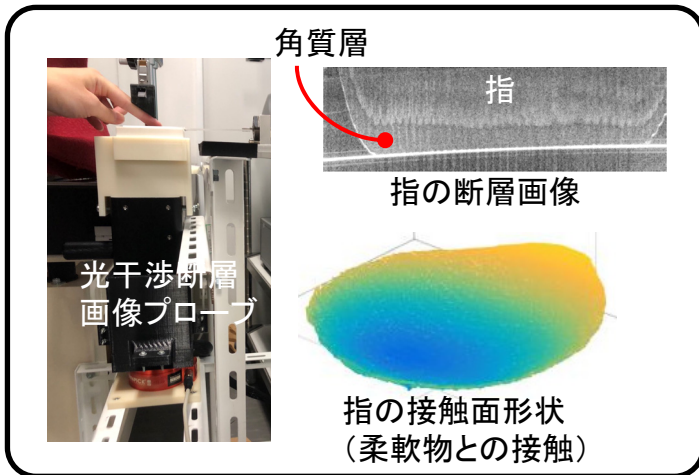

光干渉断層画像による指計測

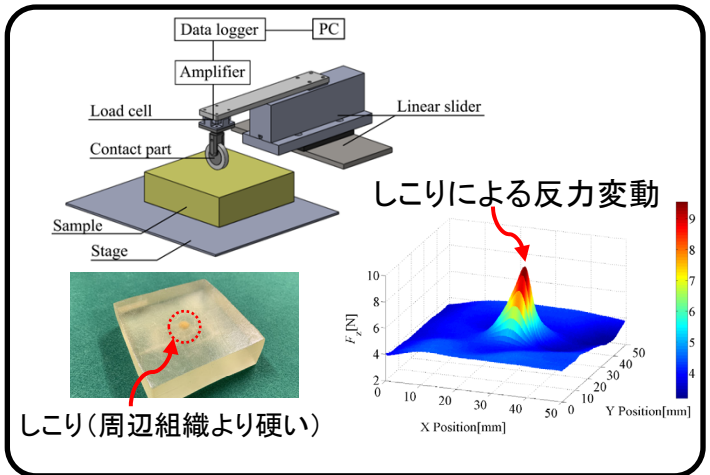

触診センサシステム



熟練者の動作技術の伝承

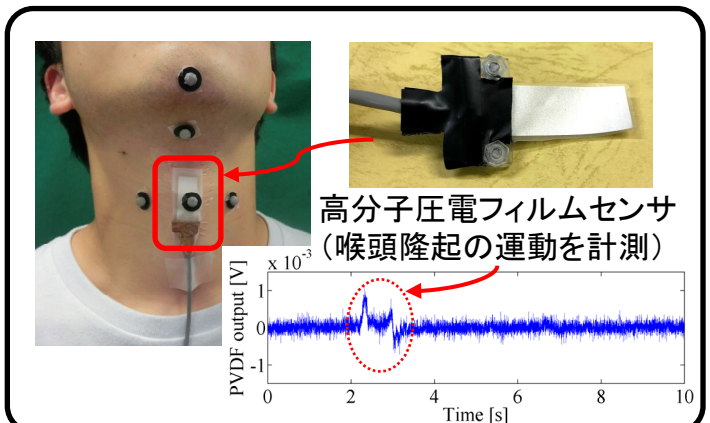

嚥下動作の計測・解析